和裁なんでも教室

「初心者向けお楽しみ講座」

お好きな内容で何度でもお通い下さい！

☆着物“プチ”リメイク

〇ほつれやサイズを部分的に直したい！
〇羽織やコートの紐を可愛くリニューアルしたい！

☆お仕立てイロイロ

〇半襟を綺麗に付けるコツを覚えたい！
〇自分で浴衣や長襦袢を仕立てたい！
〇なごや帯を仕立てたい！
〇本格的に和裁を習ってみたい（要相談）
※この他にもご希望に合わせて内容を選べます

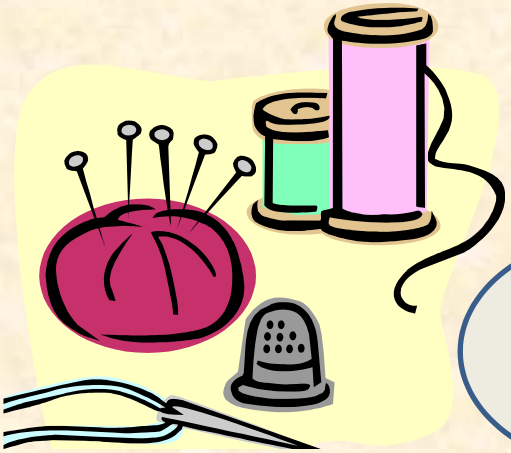

教室会場は
「仙台一番町」
教室にて

週３曜日開講
月曜、水曜
金曜

開講日
５月中旬より
随時開講

ワンレッスン
２時間
500 円

完全予約制
人数限定
少人数対応

午前 10：00~
午後 13：30~
夜間 18：30~

お気軽にお問い合わせください！

TEL ０２２－３０２－７９８５

株式会社　咲久紗（さくさ）

仙台市青葉区一番町１丁目１－30　有楽館ビル　４階
Fax 022-302-7986